

# Extranät Instruktioner

## Innehållsförteckning

Information .....	3
Remote App via Extranätet.....	3
Inloggning.....	3
Starta en applikation .....	3
Första användning .....	3
Remote Desktop via Extranätet .....	6
Inloggning.....	6
Hantera RDP-sessioner.....	6
Starta en RDP-session direkt .....	6
Skapa ett bokmärke .....	6
Starta en RDP-session .....	7
Första användning .....	8

## Information

Remote App är ett koncept att köra publicerade applikationer.  
Remote Desktop är ett koncept för att ansluta till remote desktop hos RVN.

## Remote App via Extranätet

### Inloggning

Logga in på Extranätet via <https://portal.rvn.se> med dina vanliga inloggningsuppgifter.  
Följande ruta visas i den högra kolumnen:

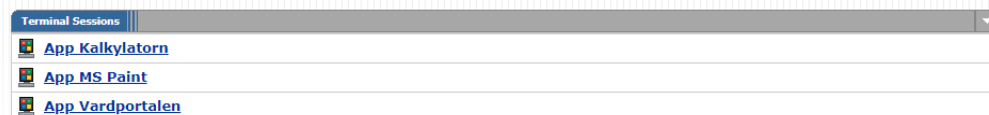

### Starta en applikation

När du klickar på en applikation i listan visas följande sida:

Searching for the application launcher...



If you know that the application launcher is not installed, skip the wait and download now

Download

If you do not want to proceed, please click [here](#) to go back.

Efter några sekunder ska du komma vidare och applikationen startas.

Om det inte händer något eller du får några varningar, se avsnittet nedan gällande första användning.

### Första användning

Postadress

871 85 Härnösand

Besöksadress

Storgatan 1  
Härnösand

Telefon

-

E-post

Första gången du startar en applikation kan en klient behöva installeras på din dator, vilket kräver att du har behörighet att installera program på din dator.

**OBS!** Har du en RVN-dator ska detta vara förinstallerat.

När du klickar på en applikation i listan visas följande sida:

Searching for the application launcher...



43

If you know that the application launcher is not installed, skip the wait and download now

Download

If you do not want to proceed, please click [here](#) to go back.

Har du klienten installerad ska den gå vidare till nästa steg efter några sekunder. Klicka annars på download för att ladda ner och installera klienten.

After the application launcher has completed downloading, follow these installation steps.



Once you have completed the above steps, click [HERE](#) to continue with the Windows Terminal Services launch. We recommend selecting "remember" and "always" during the installation process.

If you do not want to proceed, please click [here](#) to go back.

När klienten installerats kan en säkerhetsvarning visas, beroende på vilken webbläsare du använder:

Postadress

871 85 Härnösand

Besöksadress  
Storgatan 1

Härnösand

Telefon

-

E-post

Vill du öppna URL:Pulse Application Launcher?

Öppna alltid dessa typer av länkar i den kopplade appen

Öppna URL:Pulse Application Launcher

Avbryt

Välj att öppna URL för att gå vidare. Vill du inte få denna varning i framtiden kan även kryssrutan ovan markeras.

När du går vidare kommer ytterligare en varning att visas, som frågar om du vill tillåta att programvara laddas ner från portal.rvn.se

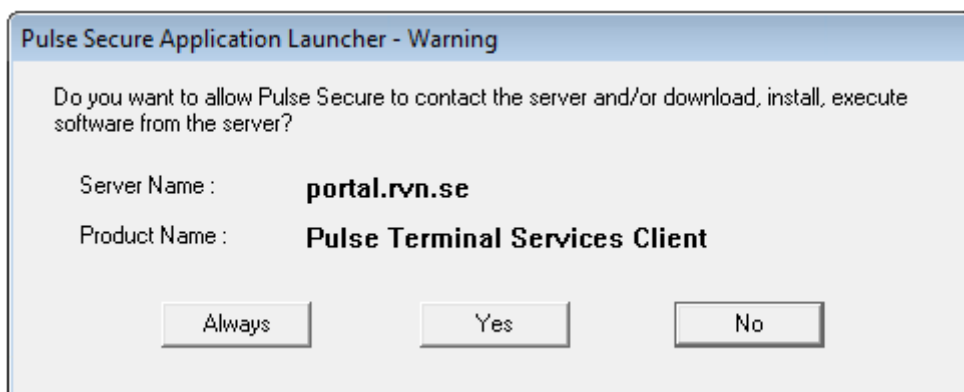

Väljer du "Always" kommer du inte att få denna fråga vid framtida anslutningar.

En klient kommer nu att laddas ner och installeras automatiskt, sedan startas applikationen.

## Remote Desktop via Extranätet

### Inloggning

Logga in på Extranätet via <https://portal.rvn.se> med dina vanliga inloggningsuppgifter. Följande ruta visas i den högra kolumnen:

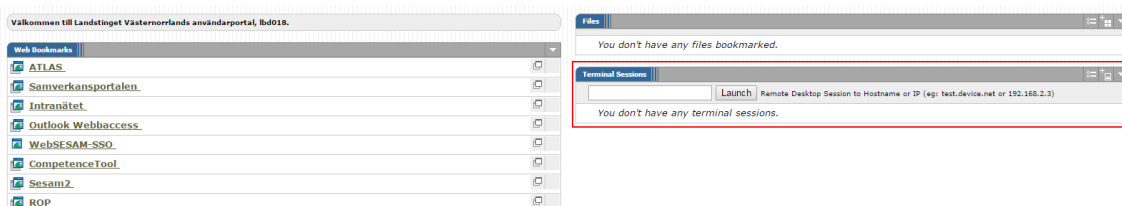

### Hantera RDP-sessioner

#### Starta en RDP-session direkt

Om du ska ansluta till en servern en gång och sannolikt inte behöver den igen i framtiden, kan du skriva in servernamnet eller IP-adressen i rutan, så kommer den att ansluta med standardinställningar.

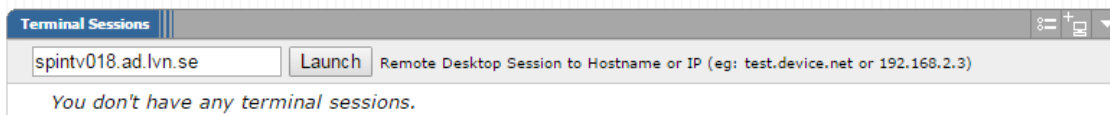

#### Skapa ett bokmärke

Om du skapar ett bokmärke kan du anpassa vissa inställningar i RDP-sessionen, samt att den sparas för din användare nästa gång du loggar in.

Klicka på den markerade ikonen för att skapa ett nytt bokmärke:

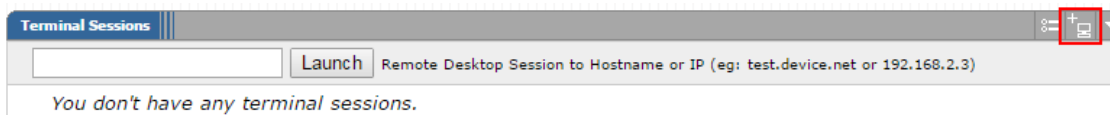

Den enda information som måste fyllas i är ett namn på bokmärket samt en IP-adress eller DNS-namn till servern, men det går även att ändra upplösning osv. enligt egna önskemål. Rekommenderat är att i alla fall konfigurera följande fält:

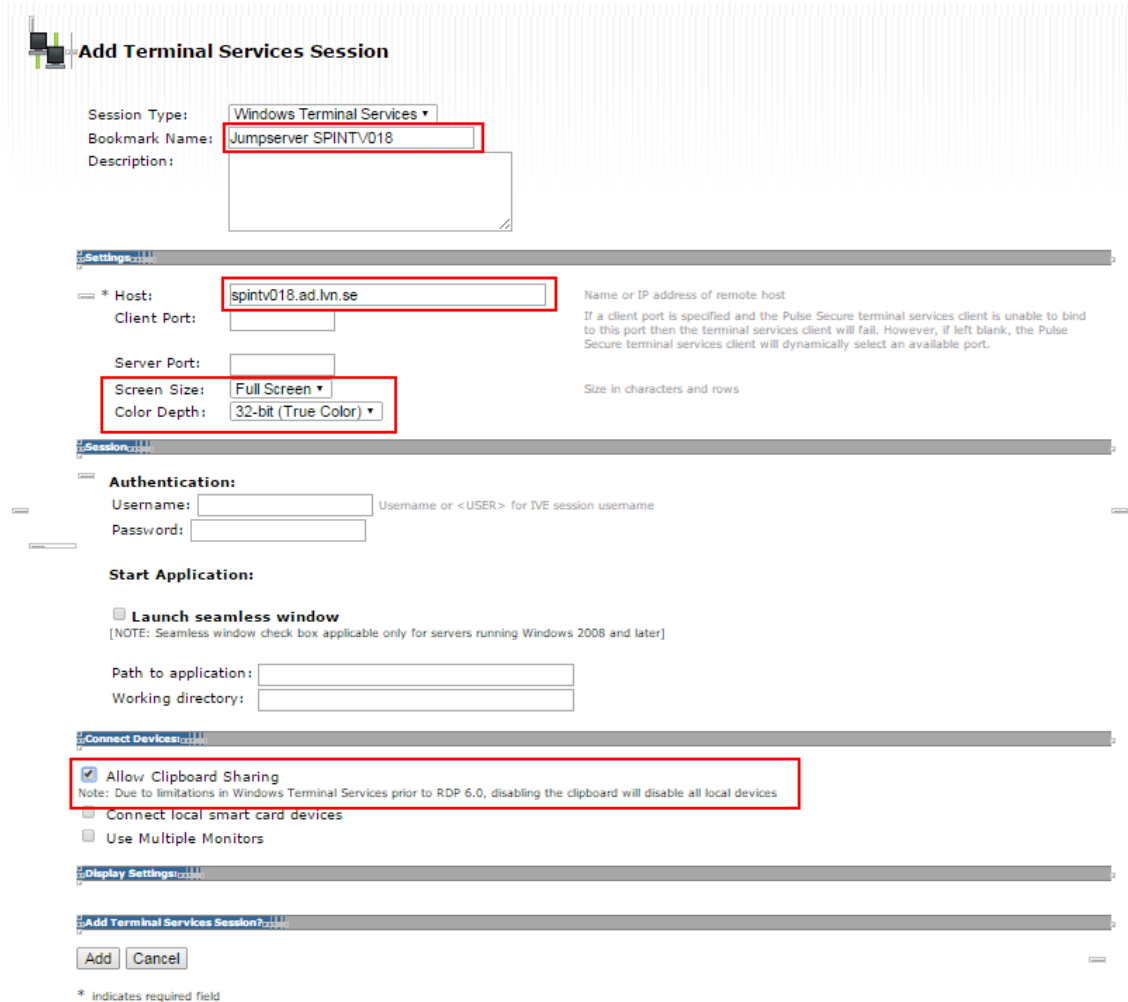

**Add Terminal Services Session**

Session Type: Windows Terminal Services  
Bookmark Name: Jumpserver SPINTV018  
Description:

**Settings:**

\* Host: spintv018.ad.lvn.se  
Client Port:  
Server Port:  
Screen Size: Full Screen  
Color Depth: 32-bit (True Color)

**Session:**

**Authentication:**  
Username:  
Password:

**Start Application:**

Launch seamless window  
(NOTE: Seamless window check box applicable only for servers running Windows 2008 and later)

Path to application:  
Working directory:

**Connect Devices:**

Allow Clipboard Sharing  
Note: Due to limitations in Windows Terminal Services prior to RDP 6.0, disabling the clipboard will disable all local devices

Connect local smart card devices  
 Use Multiple Monitors

**Display Settings:**

**Add Terminal Services Session?**

Add Cancel

\* indicates required field

När du sparar detta kommer det ligga på startsidan:

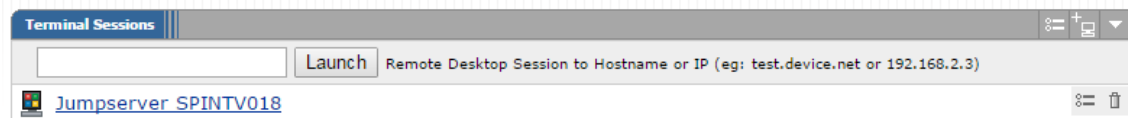

Det går att ändra eller ta bort bokmärket via ikonerna längst ut till höger på raden.

## Starta en RDP-session

Efter att du startat en RDP-session (exempelvis genom att klicka på ett bokmärke du skapat) visas följande sida:

Searching for the application launcher...



43

If you know that the application launcher is not installed, skip the wait and download now

Download

If you do not want to proceed, please click [here](#) to go back.

Efter några sekunder ska du komma vidare och RDP-sessionen startas

Om det inte händer något eller du får några varningar, se avsnittet nedan gällande första användning.

### Första användning

När du startar en RDP-session för första gången kan en klient behöva installeras på din dator, vilket kräver att du har behörighet att installera program på din dator.

Efter att du startat en RDP-session (exempelvis genom att klicka på ett bokmärke du skapat) visas följande sida:

Searching for the application launcher...



43

If you know that the application launcher is not installed, skip the wait and download now

Download

If you do not want to proceed, please click [here](#) to go back.

Har du klienten installerad ska den gå vidare till nästa steg efter några sekunder. Klicka annars på download för att ladda ner och installera klienten.

After the application launcher has completed downloading, follow these installation steps.



Once you have completed the above steps, click [HERE](#) to continue with the Windows Terminal Services launch. We recommend selecting "remember" and "always" during the installation process.

If you do not want to proceed, please click [here](#) to go back.

När klienten installerats kan en säkerhetsvarning visas, beroende på vilken webbläsare du använder:

Vill du öppna URL:Pulse Application Launcher?

Öppna alltid dessa typer av länkar i den kopplade appen

[Öppna URL:Pulse Application Launcher](#) [Avbryt](#)

Välj att öppna URL för att gå vidare. Vill du inte få denna varning i framtiden kan även kryssrutan ovan markeras.

När du går vidare kommer ytterligare en varning att visas, som frågar om du vill tillåta att programvara laddas ner från portal.rvn.se

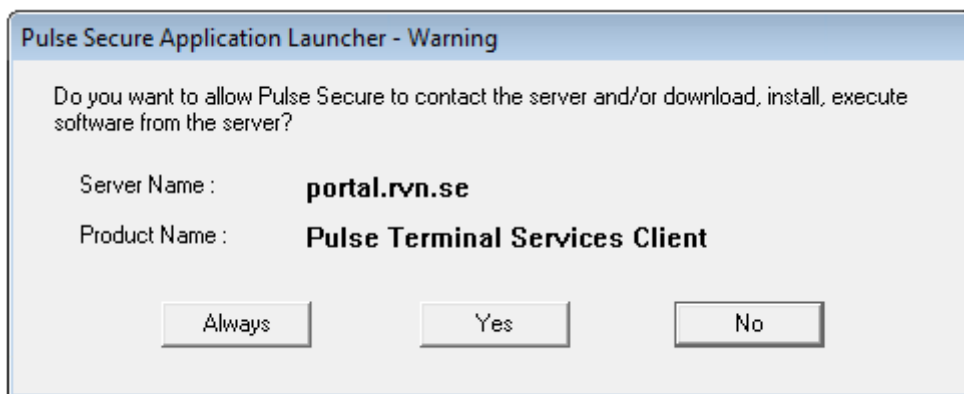

Väljer du ”Always” kommer du inte att få denna fråga vid framtida anslutningar.

En klient kommer nu att laddas ner och installeras automatiskt, sedan startas RDP-sessionen.

OBS! Vid inloggning måste även domännamnet anges, så i rutan för användarnamn ska det stå **ADLVNSE\användarnamn**.